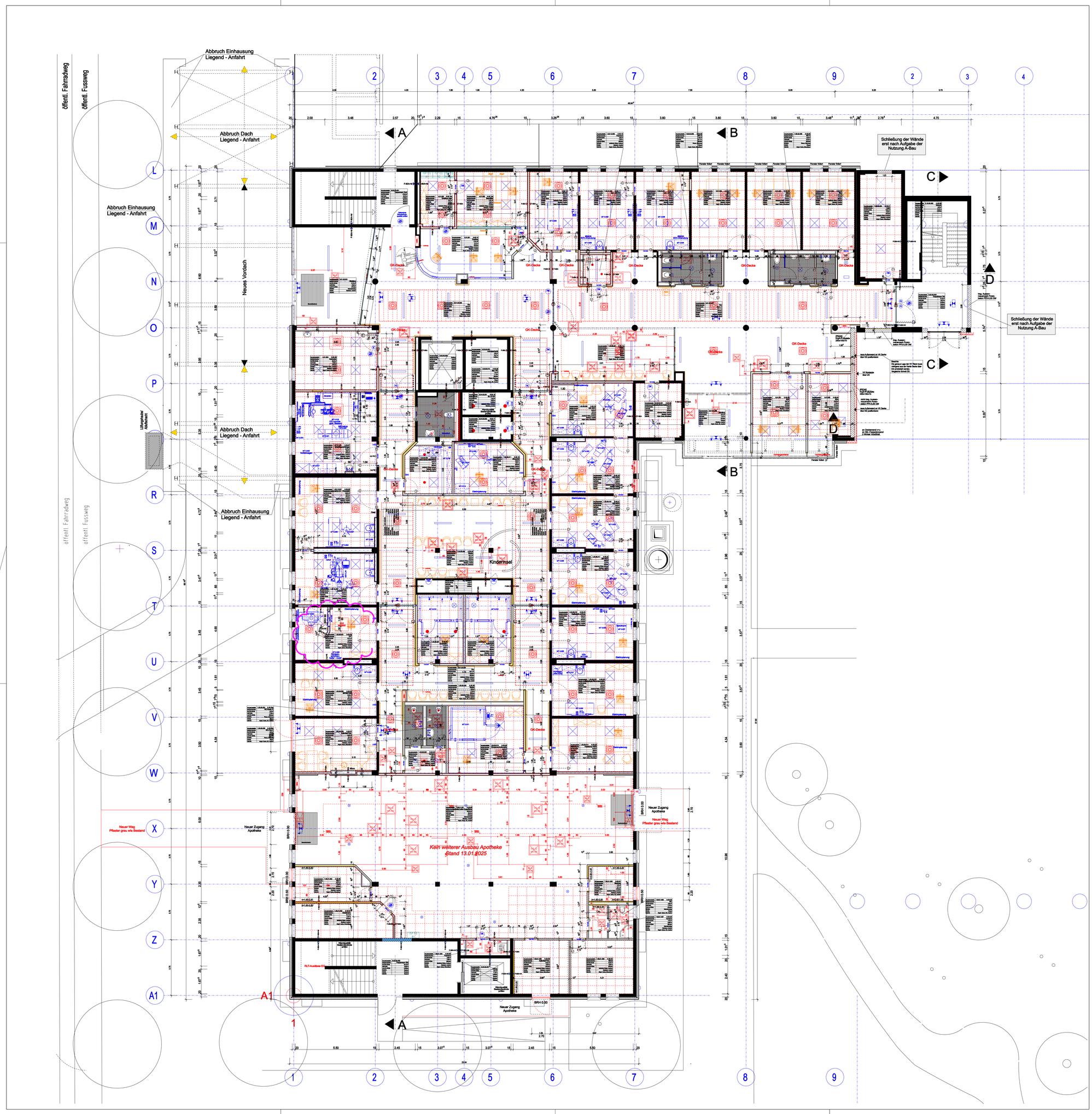

AW	Abwasser
AZ	Aufzug
EL	Elektro
HZ	Heizung
MG	Medizinische Gase
MT	Medizintechnik
RLT	Raumlufttechnik
SA	Sanitaer
BRH	Bruestungshoehe
OK	Oberkante
UK	Unterkante
HK	Hinterkante
VK	Vorderkante
FFB	Fertigfussboden
RFB	Rohfussboden

OK Fertigfussboden = Hoehe ueber NN
OK Rohfussboden

Alle Hoehenangaben bezogen auf OK FFB!

Saemtliche Durchbrueche durch Bauteile mit Brandschutzanforderung sind, soweit im Plan nicht mit "Schacht" gekennzeichnet, nach der Installation fachgerecht in entsprechender Brandschutzqualitaet zu schliessen!

Kabelverlegungen und Kabeldurchdringungen in brandschutzklassifizierten Leichtbauwaenden sind gem. MLAR auszufuehren, d. h. z. B. nur einzeln und nicht in Kabelbündel.

Die Anforderungen an Wand- und Deckendurchdringungen bezüglich dem Waerme-, Schall- und Brandschutz sind einzuhalten.

Die Bleigleichwerte aller raumumfassenden Bauteile (Wände, Türen, Fenster, Decken) sind vor Bauausführung unbedingt auf die zum Einsatz kommenden med. Geräte anzupassen!

Beachte: Türblaetter von Schiebetüren müssen einen Mindestabstand zu Wand- bzw. Rammschutz von >25mm einhalten!

Innerhalb des Hohlraumbodens ist entlang von Wänden mindestens 15cm installationsfrei zu halten!

BD	Bodendurchbruch	A-P	Antipanik-Beschlag
DD	Deckendurchbruch	BA	Bodenablauf
WD	Wanddurchbruch	Batt.	Sirene, batteriebetrieben
BS	Bodenschlitz	BR	Blindrosette
DS	Deckenschlitz	BSD	Brandschutzdurchlass
WS	Wandschlitz	BSK	Brandschutzklappe
H	horizontal/waagerecht	BZ	Blindzylinder
V	vertikal/senkrecht	DS	dichtschließende Tuer
		elt.	elektrischer (Tuer-)Antrieb
	Stahlbeton C 25/30, (Ortbeton/Fertigteil)	EMV	Elektrische Magnet-Verriegelung
	Brandwand	ESG/VSG	Sicherheitsglaeser
	Wand: Bauart Brandwand	EZ	Elektronischer Zylinder
	Wand: F 90A	F	Feuerloescher
	Porenbeton Planstein 0,5-PP2/DM	F90	Feuerwiderstandsdauer 90 min., z.B. Fenster
	Mauerwerk KS 12 - 1,8, MG IIa	FE	Feststelleinrichtung
	GK-Staenderwand	FLTS	Freilauftuerschliesser
	GK-Vorsatzschale/ Trockenputz	GK	Gipskarton
	GK-Staenderwand F 90A	GKB	Gipskartonbauplatte
	GK-Vorsatzschale F 90A	GP	Glaspaneel vor Massivbruestung
	GK-Staenderwand F 30A	HF	Hochfrequenzabschirmung
	GK-Vorsatzschale F 30A	HW	Haubenwaechter/Fensterwaechter
	HPL-Staenderwand	J	Jalousie
	HPL-Vorsatzschale	KV	Heizkreisverteiler
	Staenderwand m. Wandverstaerkung	LA	Lichtauschnitt (z. B. in Tuerblaettern)
	Vorsatzschale mit Wandverstaerkung	LV	Leistungsverzeichnis
	Staenderwand m. Stahlrohrprofil	LDM	lichtes Durchgangsmass Schiebetuer
	Vorsatzschale m. Stahlrohrprofil	M	Motor
	Staenderwand m. verstärktem Ständer - UA	MG-Vert.	Absperrkasten MG
	Vorsatzschale m. verstärktem Ständer - UA	NA	Notausgang
	SA-Trennwandsystem	NST	Nachstromung RLT (Tueren)
	Rammschutz / R. mit Handlauf	OE	elektrischer Tueroeffner
	Dehnungsfuge	OTS	Obentuerschliesser
F-30A	(Staender)Wand F30 A / F30 B	PZ	Profilzylinder
F-90A	(Staender)Wand F90 A	R	Rolladen
GKB	Beplankung GKB	RA	Rauchabzug
GKBI	Beplankung GKBI impraegniert	Revi.- Drai.	Revisionsschacht Drainage
GKFI	Beplankung GKFI impraegniert	RH	Rohrhuelse
F/W	Beplankung Faserplatte (Nassbereich)	RST	Rauchschutztuer
HF	HF-Kaefig	RWA	Rauch- und Waermeabzug
HPL	Kunststoff-Fertigwand	SF	Sichtschutzfolie Fenster/Tuer
PB 0,5mm	Bleikaschierung/Blechstaerke	SS	selbstschliessend
F-90A+M	Wand in Bauart Brandwand	STO	Store (aussen). Sonnenschutz)
		SVG	Sonnenschutz-Verglasung
		T30	Feuerwiderstandsdauer 30 min. Tuer
		T90	Feuerwiderstandsdauer 90 min. Tuer
		TT	Türterminal elt. (D/ALOCK)
		UZ	Unterzug
		UEZ	Ueberzug
		UV	Unterverteilung
		VD	Verdunkelungseinrichtung z. B. Fenster
		VK	Vierkantschloss
		WG	Wechselgarnitur
		WH	Wandhydrant

PLAN NR.

PLANSTAND / INDEX

AUSFÜHRUNGSPLANUNG HOCHBAU

PLAN NR. HOCHBAU: ARC_GR_E0_0000_A_19_f

PLANSTAND / INDEX HOCHBAU: 03.11.2025 Index- 19

INDEX	DATUM	GEZ	GEGENSTAND DER ÄNDERUNG
19	03.11.2025	KG	Ergänzung LX.F-o. Anpass. Deckenspiegel im Raum K-00.02c;
18	11.07.2025	KG	Lage Wasserspender; Anpassungen Deckenspiegel;
17	10.03.2025	KG	Putzraum-Wände F90; Tür T30;
16	14.02.2025	KG	BoNaDa Besucher WCs und Putzraum Grundwasserschutz; Fnd.-F Ost;
15	21.01.2025	KG	aus. WH in KC; Abst.Raum wird Putzraum; Besc.-WC's / neu;neue Schalterbrüstung GLT;kein weiterer Ausbau Apotheke;
14	29.11.2024	KG	Vorsatzschale HWC-UR1;
13	14.11.2024	KG	Deckenhöhe Windfang 300;nachträglige Anpass. Raummaenen
12	24.10.2024	KG	Tür Aufteilt. Arpdt;VSS Aufstreifen , Ultraschall;Anpass. Raummaenen
11	22.07.2024	KG	Div. Anpassungen, bestandsbedingt
10	16.07.2024	KG	Deckenspiegel Apotheke an Planung Apotheke angepasst
09	10.07.2024	KG	Wandbeplank GD; neue Planung Apotheke Stand 08.07.2024;
08	01.07.2024	KG	Wand Erstellung Achse M; Verkaufsflaeche;Ergänzungen LSB HWC1, Rückgrat, Inst.Aufber., Bestellung Tür Pers.Auf.;Kosmetik;
07	15.05.2024	KG	Nutzung ehem. OYN-Räume als Büros, Oberflächen nur wieder endfertiggestellt

ALLE MASZE SIND IM PLAN UND AM BAU ZU PRUEFEN!

UNSTIMMIGKEITEN SIND DER BAULEITUNG UND DEM ARCHITEKTEN UNVERZUEGLICH MITZUTEILEN.

DIESER PLAN IST NUR IN VERBINDUNG MIT DEN AUSFUEHRUNGSPLAENEN DER FACHINGENIEURE UND DER TRAGWERKSPLANUNG GUETIGI

PROJEKT

Brandschutz- und statischrelevante Grundrissänderungen im Klinikum Höchst (Bauteil K)
Gotenstraße 6-8 - 65929 Frankfurt am Main

BAUHERR

Zentrale Errichtungsgesellschaft mbH - ZEG
Klinikum Frankfurt Höchst
Peter-Fischer-Allee 23
65929 Frankfurt am Main

AUFTRAGGEBER

Zentrale Errichtungsgesellschaft mbH - ZEG
Klinikum Frankfurt Höchst
Peter-Fischer-Allee 23
65929 Frankfurt am Main

ARCHITEKT

RAUM + PLANUNG
Gluckstraße 12
65193 Wiesbaden
Tel.: (0611) 526017 / Fax: (0611) 526019
Raum-und-Planung@t-online.de

FACHPLANER

PLANINHALT

HOCHBAU
Grundriss Erdgeschoss

PROJEKT - NR.	GEZEICHNET	DATUM	BEARBEITET	MASSSTAB	PLAN NR. / INDEX
2004	KG/MH	05/22	KG/MH	1: 100	ARC_GR_E0_0000_A_19_f